Zawody Pływackie Od Młodzika Do Olimpijczyka

Niedzielę 18 października uczniowie klasy 4a i 5a spędzili w Warszawie na Ogólnopolskich zawodach pływackich. To pierwsza runda cyklu zawodów p/n Od Młodzika Do Olimpijczyka.
W imprezie brało udział 380 zawodniczek (189) i zawodników (191) z 52 klubów pływackich z całej Polski. Konkurencje pływackie przewidziane dla czwartoklasistów to odcinki 100 m stylem: kraul, grzbiet, żaba i zmienny oraz 50 m st. motylkowym. Każdy miał prawo startu w dwóch dowolnie wybranych wyścigach. Młodzi zawodnicy wykazali niezwykły chart ducha począwszy od stawienia się na zbiórkę w niedzielę rano o godzinie 5:30 :-) i podczas uczestnictwa w zawodach.

Dzieci z klasy 4 reprezentowali: Kornelia Domańska, Natalia Dubacka, Maja Grzebieluch, Roksana Mackiewicz , Laura Pszonak, Bartek Sobański i Olek Wirowski.

Rocznik 2004 reprezentowali następujący uczniowie:
Zuzia Dałek, Alicja Konarska, Natalia Staniszewska, Mikołaj Auguściński, Michał Daroszewski, Mieszko Krystek, Oliwier Pawłowski, Jan Walas - uczniowie klasy 5a, oraz Zuzia Świderska z klasy 6a.

Zawody, były pierwszym sprawdzianem w tym sezonie i bardzo pomyślnym, gdyż wszyscy zawodnicy poprawili swoje rekordy życiowe. Każdy startujący, otrzymał na zakończenie zawodów, certyfikat uczestnictwa oraz drobny upominek.

Rezultaty zmagań pływackich uczniów z rocznika 2004, przy głośnym dopingu licznie zgromadzonych rodziców na widowni pływalni OSiR:
Zuzia Świderska 10 m 100 m stylem motylkowym
Jaś Walas 13 m 100 m stylem klasycznym
Michał Daroszewski 14 m 100 m stylem grzbietowym
Ala Konarska 15 m 100 stylem zmiennym
Mikołaj Auguściński 19 m 100 m stylem grzbietowym
Oliwier Pawłowski 22 m 100 m stylem zmiennym
Natalia Staniszewska 23 m 100 m stylem grzbietowym
Zuzia Dałek 25 m 100 m stylem grzbietowym
Mieszko Krystek 27 m 100 m stylem klasycznym

Rezultaty zmagań pływackich uczniów z rocznika 2005.
Najwyżej uplasował się **Aleksander Wirowski** zajmując 7 miejsce na dystansie 100 m st. zmiennym i 8 miejsce na dystansie 50 m st. motylkowym.
Najlepsze wyniki pozostałych zawodników to:
Natalia Dubacka 17 msc. na dystansie 100 m st. klasycznym
Kornelia Domańska 22 msc. na dystansie 100 m st. Klasycznym
Roksana Mackiewicz 25 msc. na dystansie 100 m st. klasycznym
Laura Pszonak 21 msc. na dystansie 100 m st. grzbietowym
Bartosz Sobański 36 msc. na dystansie 100 m st. grzbietowym
Maja Grzebieluch niestety uległa kontuzji w wyniku której nie wystartowała w zawodach.

To pierwszy start w tym roku szkolnym i od razu na zawodach rangi ogólnopolskiej. Cieszymy się z postawy wszystkich zawodników. Pokazali charakter i wolę walki, sprawdzili się z rówieśnikami z całej Polski zdobywając kolejne doświadczenie startowe niezbędne do kształtowania zarówno formy fizycznej jak i psychicznej potrzebnej w każdej dyscyplinie sportowej.
Do Warszawy pojechaliśmy każdy uczeń z rodzicem dzięki czemu mieliśmy duże grono wspierających nas i dopingujących kibiców oraz wygodną i sprawną podróż za co serdecznie dziękujemy !!!
Za link do zdjęć dziękujemy Panu Marcinowi Walasowi.

Pozdrawiamy i gratulujemy wszystkim

Monika Rozwadowska i Piotr Kapczyński

OGÓLNOPOLSKIE ZAWODY PŁYWACKIE DLA DZIECI
OD MŁODZIKA DO OLIMPIJCZYKA
www.omdo.pl

OGÓLNOPOLSKIE ZAWODY PŁYWACKIE DLA DZIECI
OD MŁODZIKA DO OLIMPIJCZYKA
www.omdo.pl

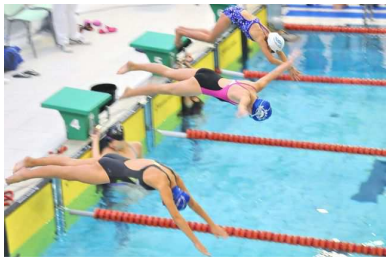

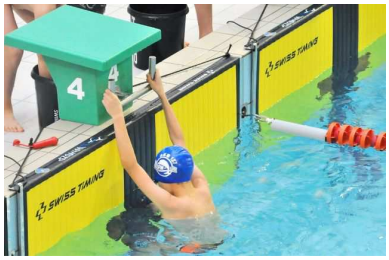
SWISS TIMING